



476	Denmark: 2 Mark 1681. Stempelfeil.ex Zink-V, exNF, 1933	H 69B, S30	1+	1 800,-
477	Denmark: 2 Mark 1685. ex NF, 1929, Monteringsmerke	H.82, S7, Sieg 43.21+		1 500,-



478	Denmark: 2 dukat 1701 meget sjelden	H 10, S 2 ,F243	1/1+	13.500-
-----	--	------------------------	-------------	----------------

Baksiden avbilder fortet Christiansborg i Guinea, Afrika.

2 dukat 1701, (Hede 10; Schou 2; Bergsøe 320; Soothe 222) var av H.H. Schou kjent i 8 eksemplarer. I dag er man oppe i 11 sikre kjente eksemplarer (pluss 1 usikkert), **hvorav 5 er i privat eie (pluss 1 usikkert):**

- 1) Den kgl. Mønt- og Medaillesamling, **København**, B nr. 31
- 2) Kungliga Myntkabinettet, **Stockholm**
- 3) Königliches Kaiserliches Münzkabinett zu **Wien**
- 4) Staatliche Münzsammlung, **München**
- 5) Smithsonian Institution, **Washington**
- 6) **L.E. Bruun**, hovedsamling på Frederiksborg Slot, katalognr. 7306
- 7) Usikkert privateie
- 8) Privat eie
- 9) Privat eie
- 10) Privat eie
- 11) Privat eie
- 12) Dette eksemplar, som er smørgrosserer Lars Emil Bruuns (1852-1923) opprinnelige, men fra hans hovedsamling utskutte dubletteksemplar. Da Bruun i juni 1918 overtar et annet eksemplar (fra JG), videreselger Bruun derfor sitt da gml.objekt ved en privathandel april 1919 til
→ cand.polyt., medstifter av kjøleskapsfabrikken A/S Atlas, Hans Henrik Schou (1858-1932), som igjen selger på sin offentlige auksjon 9. juni 1927, lot 908, kval. 1. Solgt for kr. 92 til hageredskapsfabrikant Niels *Christian* Zinck (1869-1934), Godthaab Hammerværk ved Ålborg.



479	Denmark: 1 Dukat 1749. ex Zink-V, ex Hess Frankfurt 1927	H.17, S2, F275	01	15 000,-
480	Denmark: 1 Dukat 1757. Hjelmtypen, Monteringsspor	H.23, F262	1+	950,-
481	Denmark: 1 Dukat 1760.	H22C, F269	01	1 500,-
482	Denmark: 1 Dukat 1760.	S.21.3	01	1 500,-



483	Denmark: 1 Dukat 1761. med inskription på rev. Monteringsspor	H22D, F261	1/1+	500,-
484	Denmark: 1 Dukat 1761.	H.22D, F269	1+	850,-
485	Denmark: 1 Dukat 1761.	Sieg 21.4	1	700,-
486	Denmark: 1 Dukat 1763. ex Broge 788, ex Glückstadt 3646	H 22E, S1, F 269, 1+		1 500,-



487

487 **Denmark: 1 Speciedaler 1764. Prakteksemplar. Sjelden** H 27B, S4 0/01 22 000,-
 Av. DIA på kongens hals; rev. DIA på stilken av venstre blad.
 DIA er signaturen for stempelskjærer Daniel Jensen Adzer.
Speciedaler 1764 (Hede 27B; Schou 4) var av H.H. Schou kjent i 9 eksemplarer. I dag er man oppe i 17 kjente eksemplarer, **hvorav 12 er i privat eie:**

- 1) Den kgl. Mønt- og Medaillesamling, **København**, B nr. 145
- 2) Universitetets Myntkabinett, **Oslo**
- 3) Kungliga Myntkabinettet, **Stockholm**
- 4) Hôtel de la Monnaie, **Paris**
- 5) **L.E. Bruun**, hovedsamling på Frederiksborg Slot, katalognr. 7712
- 6-16) Privat eie
- 17) Dette eksemplar, som stammer fra generalmajor, stifter i 1885 af "Møntsamlerforeningen i Kjøbenhavn" (i dag DNF), Carl Thorvald Jørgensen (1819-1902). Mynten ble innført av C.T. Jørgensen i hans håndskrevne samlingsfortegnelse august 1901 under løpenr. 2183, kval. stempelglans, vurd. kr. 12. Ved en privathandel november 1901 ble speciedaleren for det samme kr. 12 solgt til ullgarnsgrosserer, medinnehaber av firma Goldschmidt & Nordholm, *Johan Peter Samuel Goldschmidt* Guildal (1855-1920). Speciedaleren er antegnet i Guildals trykte katalog 1920 som no. 2614, kval. 1. Ved en vurdering feb. - mars 1916 er mynten anslått til en verdi av kr. 20 og selges for dette beløp juni 1918 til smørgrosserer Lars Emil Bruun (1852-1923), som allerede har et eksemplar, og derfor videreselger ved en privathandel april 1919 til cand.polyt., medstifter av kjøleskapsfabrikken A/S Atlas, Hans Henrik Schou (1858-1932), som igjen selger på sin offentlige auksjon 9. juni 1927, lot 1023, kval. 0. Solgt for kr. 72 til hageredskapsfabrikant Niels *Christian Zinck* (1869-1934), Godthaab Hammerværk ved Ålborg.



488

489

488 **Denmark: 4 Mark/Krone 1748. pen** H.31A 1+ 2 900,-
 489 **Denmark: 8 Skilling 1763.** KM. 597 1/1+ 500,-



490

491

492

490 **Denmark: 2 Skilling 1761. ex Jeppesen 1044** H.36B, S6, 01 750,-
 491 **Denmark: 1 Skilling 1755. ex Jeppesen 1035** S.21.6 01 500,-
 492 **Denmark: 1 Skilling 1755. meget vakker** H.37, S3, 0/01 1 000,-



493

493 **Denmark: 1 Dukat 1792. Kabinetteks av Danmarks siste dukattype H2, S1, F283** 0/01 7 500,-



494



495



494 Denmark: 1 Speciedaler 1769. ex NF, 1929 ex Zink 4, Fin patina.
Meget sjelden i denne kvalitet

H 8, S5

0/01

6 000,-

495 Denmark: 1 Speciedaler 1795.

KM.651

1+/01

1 700,-



496



497



496 Denmark: 1 Speciedaler 1801. Schlesvig-Holstein

Sieg 44.1

01

2 500,-

497 Denmark: 1 Speciedaler 1766-1808. prøvemyntavslag i kobber

H.16

0/01

2 000,-



498



499



498 Denmark: 1 Speciedaler 1766-1808. prøvemyntavslag i kobber

H.16

01

1 500,-

499 Denmark: 1/3 Speciedaler 1766-1808. prøvemyntavslag i kobber

H.18

0

2 500,-



500



501



502



500 Denmark: 1 Dreiling 1787. Schlesvig-Holstein

C.1

0/01

1 000,-

501 Denmark: 2 Frederik d'or 1827 IFF.

KM.697

01

17 500,-

502 Denmark: 2 Frederik d'or 1828.

KM.700

01

9 000,-



503



504



503 Denmark: 2 Frederik d'or 1829. ex Sally, ex Zink

H.3, F286

01

9 000,-

504 Denmark: 2 Fredrik d'Or 1835 FF. ex Zink- V, ex Schulman 1931

H3, S1, F286

0/01

8 000,-



505



505 Denmark: 1 Speciedaler 1819. KM.693 01 10 000,-



506



506 Denmark: 1 Speciedaler 1822.

H.26D

01 1 300,-

507 Denmark: 1 Speciedaler 1834. Flott patina

H26B, S3

01 1 500,-



507



508



508 Denmark: 1 Speciedaler 1838 FF. Flott patina

Sieg 30.4

01 1 000,-

509 Denmark: 1 Speciedaler 1839 ws.

Sieg 30.3

0/01 1 500,-



509



210



510 Denmark: 1 Speciedaler 1839 ws. MS 63

Sieg 30.3

0/01 1 500,-

511 Denmark: 2 Christian d'or 1847. AU 58

KM.722

0/01 9 500,-



511



512



512 Denmark: 2 Christian d'or 1847. MS 61

KM.722

01 7 500,-

513 Denmark: 1 Speciedaler 1844 FF.

KM.720

1 900,-



513





514



515



514 Denmark: 2 Frederik d'or 1857.
515 Denmark: 1 Speciedaler 1845 FF. praktfull patina

KM.750 01 9 000,-
S.4 0 2 000,-



516



517



516 Denmark: 1 Speciedaler 1845 VS. praktfull patina
517 Denmark: 1 Speciedaler 1847 FF.

H.3C, S.4 0/01 1 800,-
H.3f 0/01 1 700,-



518



519



518 Denmark: 1 Rigsdaler 1848.
519 Denmark: 1 Rigsdaler 1854.

KM.742 01 1 300,-
H.8A 0/01 700,-



520



521



522



520 Denmark: 1 Rigsdaler 1854.
521 Denmark: 16 Skilling 1856.
522 Denmark: 1 Skilling 1852 VS. Prakt

KM.760 0/01 700,-
H.10B 0 400,-
KM.754 0 2 000,-



523



524



523 Denmark: 2 Rigsdaler 1863.
524 Denmark: 2 Rigsdaler 1864.

Sieg.5 0 2 000,-
KM.772 01 1 800,-



525



526



527



525	Denmark: 4 Skilling 1870.	KM.778	Proof	750,-
526	Denmark: 4 Skilling 1871.	KM.775	Proof	1 300,-
527	Denmark: 20 Kroner 1874. MS 62	KM.791	0/01	7 000,-



528



8529



528	Denmark: 2 Kroner 1876. ex NF, 1937, ex Zink, prakt	H.13A		1 500,-
529	Denmark: 2 Kroner 1876.	KM.798	0/01	900,-



530



532



530	Denmark: 2 Kroner 1888. Stempelglans	KM. 790	0	350,-
531	Denmark: 2 Kroner 1888. Stempelglans	KM. 798	0	350,-
532	Denmark: 2 Kroner 1897.	KM. 798	0/01	950,-



533



535



533	Denmark: 2 Kroner 1897.	KM.798	1	400,-
534	Denmark: 2 Kroner 1897.	KM. 798	1+	500,-
535	Denmark: 2 Kroner 1897. Laget som en dåse utrolig vakkert arbeid	KM, 798	1+	1 000,-



536



538



536	Denmark: 2 Kroner 1897. Prøvemylt ? Kobber.			
	Vi kjenner ikke til flere esemplarer av denne 2 krone i kobber		1+	2 500,-
537	Denmark: 2 Kroner 1899.	KM.798	1	300,-
538	Denmark: 2 Kroner 1916.	KM.820	0	200,-
539	Denmark: 1 Krone 1875. Prakt	KM.797	0	2 500,-
540	Denmark: 1 Krone 1875. Prakt	KM, 797	0	2 500,-
541	Denmark: 1 Krone 1892. Prakt	KM.797	0	900,-



542	Denmark: 1 Krone 1892.	KM. 797	0	650,-
543	Denmark: 1 Krone 1892.	KM. 797	0/01	450,-
544	Denmark: 1 Krone 1915. Prakt	KM.819	prooflike	300,-
545	Denmark: 1 Krone 1935. flekker	KM.824	1+	200,-



546	Denmark: 1/2 Krone 1926. Prakt	H.22A	0	750,-
547	Denmark: 25 Øre 1904.	H.15B	0	750,-
548	Denmark: 10 Øre 1947.	KM.822	1+	600,-



549	Denmark: 5 Øre 1974.	KM.794	01	200,-
550	Denmark: 5 Øre 1902. Prakt	H.17B	0	1 000,-
551	Denmark: 2 Øre 1889. Prakt	H.18A	0	1 500,-



552	Danish West Indies: 10 Cents 1859. Prakteksemplar	KM.66	0	1 300,-
553	Danish West Indies: 1 Cent 1859. Prakteksemplar	KM.63	0	800,-

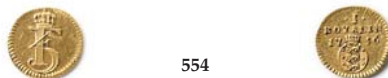

554 **Danish Trankebar: Gullavslag av 1 Royalin 1756. R.K UBJ 256,S.116a,Sieg 73.5 01 6 000,-. Ekstremt sjelden. R.K.**

Prøveavslag i gull preget i København for den danske koloni Trankebar, Indien, under kong Frederik V. **Guldavslag av 1 royalin 1756**, Trankebar (UBJ 1; Gray mgl.; Funck-R. 251a; Bergsøe 106; Schou 116a; Jørg. 58a) var av H.H. Schou kjent i 5 eksemplarer. I dag er man oppe i 7 kjente eksemplarer, **hvorav 3 er i privat eie:**

- 1) Den kgl. Mønt- og Medaillesamling, **København**, B nr. ej
- 2) Kungliga Myntkabinettet, **Stockholm**
- 3) Mynt- och Medaljkabinettet i **Lunds** Historiska Museum
- 4) **L.E. Bruun**, hovedsamling på Frederiksborg Slot, katalognr. 8649
- 5) Privateie
- 6) Privateie
- 7) Dette eksemplar, som stammer fra gartner Gullik Kirkevoll (1895-1978), Ekeberg.



555	Finland: 1 Maarkka 1890.	KM.3.2	0	300,-
556	Finland: 1 Maarkka 1892.	KM.3.2	01	200,-
557	Finland: 50 Pennia 1865.	KM.2.1	01	900,-



558	Finland: 25 Pennia 1866. kanthakk	KM.61	01	350,-
559	Finland: 25 Pennia 1869.	KM.6.1	1	300,-
560	Finland: 25 Pennia 1889.	KM.6.2	01	350,-
561	Finland: 25 Pennia 1890.	KM.32	0	350,-
562	Finland: 25 Pennia 1894.	KM.6.2	0	300,-



563	Finland: 10 pennia 1866.	KM.5.1	01	1 100,-
564	Finland: 10 Pennia 1908.	KM.14	01	450,-



565	Finland: 5 Pennia 1866.	KM.4.1	0/01	950,-
566	Finland: 5 Pennia 1870.	KM.4.1	01	950,-



567	France: 2 Louisd'or 1786 I. AU 58	KM.592.7	0	5 500,-
568	France: 2 Louisd'or 1786 AA. AU 50	KM.592.2	01	3 200,-
569	France: 2 Louisd'or 1789 K. AU 53	KM.592.8	01	3 700,-



570	France: 1 Louisd'or 1717 A. KMS 64	KM.430.1	0	17 500,-
571	France: 1 Louisd'or 1717 A. MS 62	KM.430.1	0	15 000,-



572



573



574



- 572 France: 1 Louisd'or 1786 B. MS 62
573 France: 1 Louisd'or 1786 W. AU 58
574 France: 50 Francs 1858 BB. MS 61

KM.591.3	0/01	3 000,-
KM.591.15	0/01	2 200,-
KM.785.2	0/01	3 200,-



575



576



577



- 575 France: 50 Francs 1859 BB. AU 55
576 France: 40 Francs ANXI A. AU 58
577 France: 40 Francs 1824 A. MS 61

KM.785.2	0/01	1 900,-
KM.652	0/01	2 400,-
KM.721.1	0/01	3 200,-



578



579



580



- 578 France: 40 Francs 1830 A. MS 62
579 France: 20 Francs 1831 A. MS 63
580 France: 10 Francs 1899. MS 65 Prakt, pattern

KM.721.1	0/01	3 200,-
KM.739.1	0	3 500,-
KM.Pn100	0	9 000,-



581



582



583



584



- 581 France: 5 Francs 1854 A. MS 63
582 France: 5 Francs 1855 A. MS 61
583 France: 5 Francs 1866 A. MS 63
584 France: 1 Teston 1629. Charles IV, kanthakk/edgenick

KM.783	0	950,-
KM.783	0	1 300,-
KM.803.1	0	750,-
KM.45	0/01	1 700,-



585



586



587



- 585 France: 1 Teston N.D. Lorraine. Charles III 1545-1608.
Old bust r.Rev.Crowned arms
586 France: 1/4 Ecu 1603. Strasbourg. Charles de Lorraine 1593-1607.
bust l, small date below
587 France: 1/4 Teston N.D. Lorraine. Charles II 1562-1574

Boud 1533	1+/01	1 400,-
Boud 1322	01	1 200,-
Bou 1534	0/01	1 900,-



588



589



588	France: 5 Francs 1831 A.	KM.704.1	1/1-	300,-
589	France: 5 Francs 1852 A.	KM.773.1	01	400,-
590	France: 25 Centimes 1847 A. MS 65. Prakt	KM.755.1	0	350,-



591



592



594



591	French Colonies: 2 Sous 1789 A. Colone de Cayenne		1+	1 700,-
592	French Indo China: 1 Piastre 1931.	KM.19	0/01	350,-
593	Fujairah, AL: 10 Rials 1969.	KM.4.2	Proof	200,-
594	Germany - Aachen: 1 Ducat 1748.	KM.55	0/01	9 000,-



595



596



597



595	Germany - Augsburg: 1 Ducat 1763.	KM.178	0/01	12 500,-
596	Germany - Bavaria: Maximilian D'or 1720.	F.154	01	4 000,-
597	Germany - Bavaria: 1/2 Maximilian D'or 1723.	KM.153	0/01	4 000,-



598



599



598	Germany - Bavaria: 1 Carolin 1731.	KM.171	01	4 500,-
599	Germany - Bavaria: 1 Carolin 1734. Kanthakk	KM.178	01	4 000,-



600



601



600	Germany - Bavaria: 2/3 Thaler 1753. MS 63	KM.200	0	2 000,-
601	Germany - Bavaria: 1 Ducat 1786.	KM.261	0	8 750,-



602

602 Germany - Bavaria: 1 Thaler 1780 H-ST.
603 Germany - Bavaria: 1 Thaler 1789 I.SCH.



603

KM.260.1 0/01 1 450,-
KM.260.3 01 1 950,-



604

604 Germany - Brandenburg-Berlin: 2/3 Thaler 1690 LCS.
605 Germany - Brandenburg-Preussia: 2/3 thaler 1690.



605

KM.556 0/01 1 100,-
01 1 750,-



606

606 Germany - Brandenburg: 1/3 thaler 1764.



607

607 Germany - Bremen-Verden: 4 Mark 1668 MM. Kanthakk/edgenick KM.70



KM.323 01 800,-
1+/01 6 900,-



608

608 Germany - Bretzenheim: 10 Kreuzer 1790. Karl August
609 Germany - Brunswick-Lüneburg-Calenberg: 1 Thaler 1757.



609



KM.1 0/01 3 950,-
KM.232.1 01 1 600,-



610 Germany - Brunswick-Lüneburg-Calenberg-Hannover: 1 Thaler 1762. KM.343 1+ 900,-
 611 Germany - Brunswick-Lüneburg-Calenberg-Hannover: 1/6 Thaler 1762. KM.342 01 500,-



612 Germany - Brunswick-Lüneburg-Calenberg-Hannover: 24 Mariengroschen 1788 IWS. KM.341 0/01 750,-
 613 Germany - Brunswick-Wolfenbottel: 1/6 Thaler 1782. KM.366 0/01 950,-



614 Germany - Brunswick-Wolfenbottel: 16 Gute Groschen 1798. KM.1020 0 850,-
 615 Germany - Cologne: 1 Goldgulden 1480-1508. Herman IV of Hesse FR.802 01 3 400,-
 616 Germany - Cologne: 1 Ducat 1575. Kanthakk/edgenick FR.813 1+/01 4 950,-



617 Germany - Corvey: 2 Mariengroschen 1655. Arnhold IV Waldois 1638-1661 KM.43 01 650,-
 618 Germany - Dortmund: 1/15 thaler 1671 1671. Laureate bust of H.R.E. Leopold IKM.65 01 600,-
 619 Germany - Hamburg: 32 Schilling 1737. KM.172 01 1 100,-



620



621



- | | | | | |
|-----|---|---------|-------|---------|
| 620 | Germany - Hanau-Lichtenberg: Testone 1621. Kanthakk | KM.6 | 1+/01 | 950,- |
| 621 | Germany - Hanau-Lichtenberg: 60 Kreuzer 1675. | KM.71.5 | 01 | 1 600,- |



622



623



624



- | | | | | |
|-----|---|--------|-------|---------|
| 622 | Germany - Magdeburg: 2/3 Thaler 1671. | KM.169 | 1+/01 | 800,- |
| 623 | Germany - Mainz: 1/8 Thaler 1729 BIB. MS 63 | KM.251 | 0 | 1 000,- |
| 624 | Germany - Munster: 1/48 Thaler 1709. | KM.137 | 0/01 | 300,- |
| 625 | Germany - Munster: 1/48 Thaler 1710. | KM.137 | 0/01 | 300,- |
| 626 | Germany - Munster: 1/48 Thaler 1710. | KM.137 | 01 | 200,- |



627



628



629

- | | | | | |
|-----|---|---------|------|---------|
| 627 | Germany - Nürnberg: 2 Ducats 1700. | FR.1882 | 0/01 | 6 450,- |
| 628 | Germany - Nürnberg: R.K. 1/2Ducat 1700. | | 01 | 2 000,- |
| 629 | Germany - Ottingen-Wallenstein-Spielberg.: Kreuzer 1759. Johann Aloys 1737-1780 | KM.5 | 0/01 | 950,- |



630



631



- | | | | | |
|-----|--|--------|------|---------|
| 630 | Germany - Pommerania: 2/3 Thaler 1694. | KM.341 | 1+ | 3 750,- |
| 631 | Germany - Quedlingburg: Ducat 1704. Ducat struck in silver | KM.Pn1 | 0/01 | 1 950,- |



632



633

632	Germany - Reuss-Schleiz: 1 Thaler 1763 ICH.	KM.41	01	4 500,-
633	Germany - Saxony: Zinsgroschen N.D. Ernestine Line Friedrich III Johann and Georg 1505-1525	Schulden 3008	0/01	950,-



634



635



634	Germany - Saxony: 1 Thaler 1639. Vakker patina,	Dav 7612	01	1 450,-
635	Germany - Saxony: 1/3 Thaler 1670.	KM.522	01	850,-



636



637



636	Germany - Saxony: 2/3 thaler 1690. bl.feil/planchet fault	KM.571	0/01	950,-
637	Germany - Saxony: 2/3 Thaler 1691 IK. Death of Johann Georg III	KM.615	01	2 750,-



638



639



642



638	Germany - Saxony: 1 Ducat 1768. Kanthakk	KM.979	0/01	4 750,-
639	Germany - Saxony-Saalfeld: 2 Ducats ND (1745). Death of the Duke		0/01	6 500,-
640	Germany - Saxony: 2 Mark 1909. Universitat Leipzig	KM.1268	0/01	350,-
641	Germany - Stralsund: 1/92 Thaler 1706 SBM.	KM.58	1+	250,-
642	Germany - Württemberg: 6 Kreuzer 1674. Sylvius Friedrich 1668-1697. Armored bust r.rev.Eagle		0	750,-
643	Germany - Würzburg: 1 Ducat 1778.	KM.409	0	5 500,-



644



645

644 Germany - Würzburg: 1 Ducat 1779. Adam Fredrich 1755-79, kanthakk/edgenick 0/01 5 000,-
 645 Germany - Würzburg: 1 Goldgulden 1786. KM.429 0/01 7 200,-



646



647

646 Germany - Würzburg: 2 Thaler 1786. Franz Ludvig Enthäl 1779-1795 KM.427 01 5 200,-
 647 Germany - Anhalt-Dessau: 2 Mark 1863. Proof 60 KM.15 Prakt 0 1 200,-



648



649

648 Germany - Baden: 2 Thaler 1852. KM.220 0/01 2 400,-
 649 Germany - Baden: 2 Gulden 1848. Vakker patina KM.222 0/01 1 200,-



650



651

650 Germany - Bamberg: 1 Ducat 1802. KM.154 0/01 6 700,-
 651 Germany - Bavaria: 2 Thaler 1837. AU 55 KM.416 0/01 1 700,-



652



653

652 Germany - Bavaria: 2 Thaler 1854. MS 60 KM.464 0/01 2 200,-
 653 Germany - Brunswick-Lüneburg-Calenberg: 1/2 Thaler 1801. KM.410 01 4 500,-



654



655



654	Germany - Brunswick-Lüneburg-Hannover: 1/3 Thaler 1804.	KM.421	0/01	750,-
655	Germany - Brunswick-Wolfenbüttel: 24 Mariengroschen 1816. MS 62	KM.1065	0/01	1 500,-
656	Germany - Brunswick-Wolfenbüttel: 24 Mariengroschen 1828.	KM.1109	0/01	900,-



657



658



657	Germany - Brunswick-Wolfenbüttel: 2 Thaler 1856.	KM.1149	0/01	2 500,-
658	Germany - Frankfurt: 2 Gulden 1848. MS 65	KM.337	0 Prakt	1 300,-



659



660



659	Germany - Frankfurt: 2 Gulden 1848. Proof 62	KM.337	0/01 Proof	950,-
660	Germany - Hannover: 5 Thaler 1813.	KM.101	01	2 500,-



661



662



661	Germany - Hannover: 2 1/2 Thaler 1850.	KM.215	01	2 100,-
662	Germany - Hannover: 2/3 Thaler 1829 C.	KM.140	0/01	1 100,-



663



664



663	Germany - Hannover: 1 Thaler 1838 A. MS 61	KM.182	0	1 500,-
664	Germany - Hannover: 1 Thaler 1839 A.	KM.182	0/01	1 300,-



665

- 665 Germany - Hesse-Darmstadt: 20 Kreuzer 1808.
666 Germany - Hesse-Darmstadt: 10 Kreuzer 1808. MS 65



666

- Km.268 0/01 1 900,-
KM.271 0 1 800,-



667

- 667 Germany - Nassau: 2 Thaler 1860. AU 58
668 Germany - Preussen: 1 Thaler 1802 A.



668

- C.68 0/01 2 500,-
KM.368 0/01 1 200,-



669

- 669 Germany - Preussen: 2 Thaler 1844.
670 Germany - Preussen: 1 Thaler 1861.



670

- KM.440.2 0/01 1 900,-
KM.471 Proof 1 100,-



671

- 671 Germany - Saxony: 1 Thaler 1858. MS 63
672 Germany - Saxony: 2 Thaler 1872.



672

- KM.1199 0 1 300,-
KM.1231.2 0/01 1 500,-



673

- 673 Germany - Saxony-Coburg-Gotha: 1 Thaler 1869. MS 61
674 Germany - Saxe-Meiningen: 1 Gulden 1829.



674

- KM.122 0 Prakt 1 300,-
KM.128 01 2 000,-



675



675 Germany - Schaumburg-Lippe: 1 Thaler 1860.
676 Germany - Schaumburg-Lippe: 1 Thaler 1860B.



676



KM.48 Prooflike 2 800,-
KM.48 0 2 500,-



677



677 Germany - Westphalen: 10 Thaler 1812 B. MS 64



678



678 Germany - Westphalen: 10 Franken 1813 C. MS 62 Små kanthakk/Edgenicks C.32.1 0 5 000,-



679



679 Germany - Westphalen: 5 Franken 1813 C. MS 62 C.31 0/01 3 800,-



680



680 Germany - Westphalen: 1/2 Franc 1808c. Prøvemynt/pattern



681



681 Germany - Württemberg: 1 Thaler 1833. MS 63 KM.pn3 01 2 000,-
KM.570 0 2 000,-



682



682 Germany - Württemberg: 2 Thaler 1846. MS 63



683



683 Germany - Württemberg: 1 Thaler 1866. MS 63 KM.596 0 3 000,-
KM.615 0 1 800,-



684



684 Germany - Württemberg: 2 Thaler 1871.
685 Germany - Baden: 5 Mark 1913.



685



KM.618 Prooflike 4 500,-
KM.281 0/01 1 700,-



686



686 Germany - Bavaria: 5 Mark 1876 D.
687 Germany - Bavaria: 5 Mark 1901. Proof 66



687



KM.502 0/01 1 700,-
KM.512.1 Proof 4 000,-



688



688 Germany - Bavaria: 5 Mark 1901. Proof 66
689 Germany - Bavaria: 5 Mark 1908.



689



KM.512.1 Proof 4 000,-
KM.512.4 Prooflike 2 500,-



690



690 Germany - Bavaria: 3 Mark 1912. Plain edge, aluminium
691 Germany - Bavaria: 2 Mark 1876.



691



KM.515 0/01 proof 1 300,-
KM.505 0 2 500,-



692



692 Germany - Bavaria: 2 Mark 1888.
693 Germany - Hamburg: 5 Mark 1903. Proof 63



693



KM.505 0 5 000,-
KM.293 Proof 4 500,-



694



694 Germany - Hamburg: 5 Mark 1907 J.
695 Germany - Mecklenburg-Schwerin: 3 Mark 1915. MS 65



695



KM.293 Proof 4 300,-
KM.340 Proof 1 100,-



696

696 Germany - Mecklenburg-Schwerin: 3 Mark 1915. Proof 66
697 Germany - Mecklenburg-Schwerin: 2 Mark 1876. MS 65



697

KM.340 Proof 1 800,-
KM.320 0 Prakt 7 500,-



698

698 Germany - Mecklenburg-Schwerin: 2 Mark 1901.
699 Germany - Preussen: 20 Mark 1914.



699

KM.330 0/01 3 500,-
KM.127 Proof 3 300,-



700

700 Germany - Prussia: 5 Mark 1901. Small spot
701 Germany - Saxe-Meiningen: 3 Mark 1915. MS 64



701

KM.523 Proof 1 900,-
KM.207 0 Prakt 900,-



702

702 Germany - Saxony: 5 Mark 1900E.
703 Germany - Saxony: 5 Mark 1902. Proof 61



703

KM.1246 01 1 900,-
KM.1256 Proof 1 500,-



704

704 Germany - Saxony: 5 Mark 1908.
705 Germany - Saxony: 5 Mark 1909.



705

KM.1266 Proof 2 500,-
KM.1269 0 1 000,-



706



707

706 Germany - Saxony: 5 Mark 1914. Proof 65
707 Germany - Saxony: 2 Mark 1903. Proof 64

KM.1266 Proof 4 000,-
KM.1257 Proof 2 300,-



708



709

708 Germany - Saxony-Weimar-Eisenach: 5 Mark 1915.
709 Germany - Württemberg: 5 Mark 1901. Proof 64

Y.177 Proof 0/01 1 500,-
KM.632 Proof 2 500,-



710



711

712

710 Germany - Württemberg: 5 Mark 1908. Kanthakk
711 Germany: 10 Pfennig 1874 A.
712 Germany: 10 Pfennig 1876 A. Proof 64
713 Germany: 10 Pfennig 1876 J. Proof 63
714 Germany: 10 Pfennig 1889E.
715 Germany: 5 Pfennig 1874 A. Proof 64
716 Germany: 5 Pfennig 1876 A. Proof 64
717 Germany: 5 Pfennig 1889 F. Proof 64
718 Germany: 5 Pfennig 1899.
719 Germany: 5 Pfennig 1913 E. Proof 65

KM.632 Proof 3 500,-
KM.4 Proof 1 200,-
KM.4 Proof 1 400,-
KM.4 Proof 1 200,-
KM.4 Proof 1 200,-
KM.3 Proof 1 400,-
KM.3 Proof 900,-
KM.3 Proof 900,-
KM.3 0/01Proof 200,-
KM.11 Proof 450,-



720



723

720 Germany: 2 Pfennig 1873 A.
721 Germany: 2 Pfennig 1873 B.
722 Germany: 2 Pfennig 1873 G.
723 Germany: 3 Mark 1929A.

KM.2 01 150,-
KM.2 1+ 250,-
KM.2 1 300,-
KM.63 01 250,-



724



726



724	Germany: 5 Mark 1929A.	KM.64	0/01	1 000,-
725	Germany: 5 Mark 1929. 1000 th Anniversary Meissen	KM.66	01	1 600,-
726	Germany: 5 Mark 1964.	KM.118.1	0	700,-
727	Germany: 5 Mark 1964 J.	KM.118.1	0/01	500,-
728	Germany: 5 Mark 1966D. Wilhelm Leibutz	KM.119.1	01	400,-
729	Germany: 5 Mark 1967 F.	KM.120.1	Proof	300,-



730



731



730	Germany - Prussia: 4 Mark 1904. Prussia, pattern		0/01	3 400,-
731	Germany - Saxony: 3 Mark 1917. Aluminium prövemynt/pattern	KM.P1	0	1 900,-



732



733



732	Germany: Zukunftsmünze 1907. 25 kleine probe		0	800,-
733	Germany, East: 20 Mark 1966. Gottfried Wilhelm Leibniz	KM.16.1	0	800,-



734



735



734	Germany, East: 20 Mark 1968. Birth of Karl Marx	KM.21	0	350,-
735	Germany, East: 20 Mark 1968. Birth of Karl Marx	KM.21	0	350,-



736



737



736	Germany, East: 20 Mark 1970. Friedrich Engels	KM.28	0	450,-
737	Germany, East: 20 Mark 1975. Johan Sebastian Bach	KM.59	0	350,-



738	Germany, East: 20 Mark 1971. Karl Liebknecht, Rosa Luxemburg	KM.32	0	300,-
739	Germany, East: 10 Mark 1966. Death of Karl Friedrich Schinkel	KM.15.1	0	1 500,-



740	Germany, East: 10 Mark 1966. Karl Schinkel	KM.15.1	0	1 200,-
741	Germany, East: 10 Mark 1967. Kathe Kollwitz	KM.17.1	0	300,-
742	Germany, East: 5 Mark 1981. Tilmann Riemenschneide	KM.79	0	250,-



743	Great Britain: 2 Crown 1625-1649. 3 bust	F.247	1	3 000,-
744	Great Britain: 1 Crown 1625-1649. Charles I, blanketsprik / planchet crack	F.248	1	1 900,-
745	Great Britain: 1 Sovereign 1857. MS 62	KM.736.1	0	1 400,-
746	Great Britain: 2 Pounds 1995. 50th Anniversary-UN	KM.917c	Proof	2 000,-
747	Great Britain: 50 Pence 1994. 50 Anniversary of Normandy Invasion	KM.966	Proof	2 400,-



748	Great Britain: 1 Penny 978-1016. Aethelred II 978-1016, CRUX type, kantskade / edgeproblem		01	1 200,-
749	Great Britain: 1 Dollar 1900. Tradedollar, Kanthakk	KM.T5	1+ / 01	800,-



750



752



750 Great Britain: 1 Dollar 1901 C. Tradedollar
 751 Great Britain: 1 Dollar 1908/7. Tradedollar
 752 Great Britain: 1/2 Crown 1908.

KM.T5	01	450,-
KM.T5	01	450,-
KM.802	01	1 200,-



753



754



755



753 Great Britain: 1 Shilling 1787. George II
 754 Great Britain: 6 Pence 1696. William III
 755 Great Britain: 1 Penny 1853.

KM.607	01	400,-
S.3520	0/01	2 200,-
KM.739, S3948	0/01	600,-



756



757



756 Haiti: 100 Gourdes 1977.
 757 Hong Kong: 1000 Dollars 1976. Gold

KM.134	Proof	600,-
KM.40	0	1 700,-



758



758 Hungary: 1 Thaler 1631. Ferdinand II, Kremnitz

Dav 3129	1+	750,-
----------	----	-------



759

759 Hungary: 1 Thaler 1654. Ferdinand III 1637-1657. Prakteksemplar KM.107 0/01 2 700,-



760

760 Hungary: 1 Thaler 1693. Leopold I, Kremnitz, oppgravert i felter Dav 3263A 01 1 200,-



761

761 Hungary: 1 Thaler 1698. Antydning til monteringsspor i kant/
lightly mounted on edge

KM.214.8

01

1 000,-

762 Hungary: 1/2 Thaler 1780.

KM.385.1

01

650,-



763

763 Hungary: 15 Krajczar 1680.
764 Hungary: 6 Krajczar 1668.

KM.175

01

300,-

KM.104

0

1 000,-



764



765 Iceland: 2 Kronur 1966. Tykkere metall, meget sjelden. Opplag 300 stk KM.13a.1 0/01 1 700,-



766 Iran: 1000 Dinars AH 1294. KM.899 01 1 400,-
 767 Iran: 5000 Dinars AH 1296. KM.914 01 1 300,-



768 Israel: 10 New Sheqalim 1995. 50 Anniversary defeat of nazi Germany KM.269 Proof 1 700,-
 769 Italy: 1 Scudo d'oro . Fr.399 01 3 200,-
 770 Italy: **Sovrano 1831. Lombardy-Venetia** C.11.1 0/01 6 000,-
 771 Italy: 1Billon Saldino 1880. Naples French Occupation. Louis XII 1501-1504. Paris mint
 Recreation of the historic ducatodoro in silver Crownet bust VG3962 0 1 200,-



772 Italy: 50 Centesimi 1924. KM.61.1 01 1 000,-
 773 Japan: 5 Sen 1870. KM.1 01 1 200,-
 774 Japan: 5 Sen 1871. KM.6 01 600,-
 775 Liechtenstein: 1/2 Thaler 1778. C.5 0/01 3 200,-



776 Liechtenstein: 5 Franken 1924. KM.10 0/01 2 500,-
 777 Macau: 100 Patacas 1978. KM.10 Proof 750,-



778



779



778 Mexico: 8 Reales 1838 Mo-ML.
779 Mexico: 8 Reales 1878 M.

KM.377.10 01 300,-
KM.377.10 0/01 200,-



780



783



780 Mexico: 8 Reales 1889 M MH.
781 Mexico: 8 Reales 1895 M AM.
782 Mexico: 8 Reales 1897 M AM.
783 Mexico: 50 Centavos 1866.
784 Mexico: 50 Centavos 1884.

KM.377.10 0 250,-
KM.377.10 0 200,-
KM.377.10 0/01 200,-
KM.387 01 650,-
KM.407.7 1 200,-



785



788



785 Mexico: 50 Centavos 1955.
786 Mexico: 5 Centavos 1906.
787 Mexico: 5 Centavos 1912. lite myntmerke
788 Mexico: 2 Centavos 1906.
789 Mexico: 2 Centavos 1935.

KM.450 0 150,-
KM.421 01 300,-
KM.421 1+ 400,-
KM. 419 1+ 250,-
KM.419 0/01 350,-



790



790 Montenegro: 5 Perpera 1912.

KM.15 0/01 2 000,-



791



791 Netherlands: 1 Ducat 1724.
792 Netherlands: Lion Daalder 1616. Overysssel

KM.766 01 1 700,-
KM.12 1+ 800,-



793 Netherlands: Rijksdaalder 1619. MMS West Friesland, Flott patina Dav 4842 1/1+ 400,-
 794 Netherlands: 3 Gulden 1795. Vakker patina KM.9.2, Dav.1850 01 1 200,-



795 Netherlands: 3 Gulden 1795. West Freisland, Vakker patina KM.9.4 Dav 1853 01 1 200,-
 796 Netherlands: 1/2 Lion Daalder 1616. Overysssel KM.11 01 800,-



797 Netherlands: 10 Gulden 1898.
 798 Niger: 10 Francs 1968. KM.1246 0/01 800,-
 KM.8.1 Proof 300,-



799 Palestine: 20 Mils 1941. KM.5 1+ 350,-
 800 Palestine: 20 Mils 1944. KM.5a 1+ 250,-
 801 Peru: 1/2 Escudos 1826 JM. MS 61 KM.146.1 0/01 1 100,-



802 Peru: 8 Reales 1837. KM.170.2 1+/01 950,-



806



807

803	Poland: 1/4 Thaler 1622.	KM.37	1	250,-
804	Poland: 6 Groschen 1601.	KM.7		300,-
805	Portugal: 5 Reis 1754.	KM.242.2	1/1+	250,-
806	Portugal: 500 Reis 1899.	KM. 535	1+	400,-
807	Romania: 5 Lei 1906.	KM.35	1+	400,-



808



809

808	Russia: 1 Rouble 1774. R.K.	KM.C.67a.2	1+/01	500,-
809	Russia: 1 Rouble 1775. R.K.	KM.C.67a.2	1+	400,-



810



811

810	Russia: 1 Rouble 1817. R.K.	C.130	0/01	1 000,-
811	Russia: 1 Rouble 1878. R.K.	Y.25	01	250,-



812



813

812	Russia: 1 Rouble 1883. R.K.	Y.43	0/01	1 000,-
813	San Marino: 5 Lire 1898.	KM.6	01	1 000,-



814



815



814	San Marino: 5 Lire 1898 K.	KM.6	1+ / 01	800,-
815	South Africa: 2 Shillings 1894.	KM.6	1+ / 01	450,-



816



817



818



816	South Africa: 1 Shilling 1892.	KM.5	0 prakt	1 700,-
817	Spain: 4 Escudos 1780. R.K.	KM. 418.1	1+	1 200,-
818	Spain: 16 Maravedis 1661. Felipe IV 1621-1665. Light obverse deposit . Weakly struck date	KM.172.7	0	400,-
819	Spain: 2 Reales 1850.	C. 172.2	1+	500,-
820	Spain: 2 Reales 1850.	C. 172.2	1	250,-
821	Spain: 1/2 Real 1850.	Y.81	1+	350,-
822	Strait Settlement: 1/2 Cent 1873.	KM.8	1	200,-



823



824



823	Sweden: 1 Riksdaler 1544. Gustav Vasa 1521-1560	SM.157b	1+	8 500,-
824	Sweden: 1 Mark 1560. Stockholm	SM.121	0	7 500,-



825



826



825	Sweden: 1/2 Mark 1543.	SM.190	01	4 000,-
826	Sweden: 2 Mark 1562. Erik XIV 1560-1568	SM.16	0/01	8 000,-



827



828



827	Sweden: 2 öre 1570. Johan III 1568-1592. Hakk / nick	SM.62	01	3 700,-
-----	--	-------	----	---------

828	Sweden: 1 Fyrk 1596. Sigismund 1592-1598.kanthakk	SM.27	1+/01	600,-
829	Sweden: 1/2 ör 1600. Karl (IX) Riksföreståndare 1598-1604	SM.28	0/01	1 500,-



830



832



830	Sweden: 1 Riksdaler 1642. Christina 1632-1654 Små riper / minor scratches	SM.14B	1+	3 700,-
831	Sweden: 1 Riksdaler 1644.	SM.16a	01	5 000,-
832	Sweden: 1 Riksdaler 1644.	SM.16a	1+/01	3 500,-



833



834



833	Sweden: 1 Riksdaler 1645.	SM.17	1+	2 500,-
834	Sweden: 1/4 ör 1634. Nyköping	SM.121	0/01	1 500,-



835



837



835	Sweden: 1/4 ör 1636. Säter	SM.124	0/01	1 000,-
836	Sweden: 2 Mark 1654. Karl X Gustav 1654-1660	SM.15	01	2 500,-
837	Sweden: 2 Mark 1659.	SM.20	01	2 500,-



838



839



838	Sweden: 1 Dukat 1675. Carl XI 1660-1697	SM.22	0/0/01	35 000,-
839	Sweden: 1 Dukat 1677.	SM.29	god 01	22 000,-



840



841



840	Sweden: 1 Dukat 1681.	SM.35	01	18 000,-
841	Sweden: 1 Dukat 1692.	SM.47	1+	11 000,-



842



843



842 Sweden: 8 Mark 1693.
843 Sweden: 4 Mark 1690.

SM.62 1+ 2 500,-
SM.81 1+/01 2 000,-



844



845



844 Sweden: 4 Mark 1690.
845 Sweden: 4 Mark 1695. kanthakk/edgenick

SM.81 1+ 1 500,-
SM.86 1+/01 1 700,-



846



847



846 Sweden: 2 Mark 1667.
847 Sweden: 2 Mark 1668.

SM.115 1+/01 1 000,-
SM.117b 1+/01 900,-



848



849



848 Sweden: 2 Mark 1668.
849 Sweden: 2 Mark 1669.

SM.118 01 1 300,-
SM.120a 1+ 750,-



850



851



850 Sweden: 2 Mark 1670.
851 Sweden: 2 Mark 1670.
852 Sweden: 2 Mark 1674.
853 Sweden: 2 Mark 1687.
854 Sweden: 2 Mark 1689.

SM.121 0/01 4 000,-
SM.121 01 1 500,-
SM.127b 1+/01 1 000,-
SM.143 01 1 500,-
SM.145 01 1 300,-



852



853



855

Sweden: 2 Mark 1691.

SM.147

0/01

2 000,-



854



855



856

Sweden: 2 Mark 1691.

SM.147

01

1 300,-



856



857



857

Sweden: 2 Mark 1693.

SM.149

01

1 250,-



859



862



858

Sweden: 2 Mark 1693.

SM.149

1+/01

700,-

859

Sweden: 2 Mark 1694.

SM.150

01

1 300,-

860

Sweden: 2 Mark 1694.

SM.150

01

1 300,-

861

Sweden: 2 Mark 1694. Kanthakk bl. feil

SM.150

01

950,-

862

Sweden: 2 Mark 1695.

SM.151

1+/01

750,-



864



865



863

Sweden: 2 Mark 1695.

SM.151

1+

600,-

864

Sweden: 2 Mark 1696. Kanthakk

SM.152

01

1 300,-

865

Sweden: 1/6 ör 1666.

KM.254

0/01

500,-



868



869



866

Sweden: 1/6 ör 1666.

KM.254

01

250,-

867	Sweden: 1/6 ör 1666. stor M	KM.254	1+	450,-
868	Sweden: 1/6 ör 1667.	KM.254	0/01	300,-
869	Sweden: 1/6 ör 1667/7.	KM.254	01	400,-



870	Sweden: 1/6 ör 1668.	KM.254	01	300,-
871	Sweden: 1/6 ör 1669.	KM.254	01	300,-
872	Sweden: 1/6 ör 1670.	KM.254	01	300,-
873	Sweden: 1/6 ör 1671.	KM.254	0/01	400,-
874	Sweden: 1/6 ör 1673.	KM.254	0/01	450,-



875	Sweden: 1 Dukat 1718. Karl XII 1697-1718	SM.20	01	22 000,-
876	Sweden: 1/4 Dukat 1700.	SM.22	0	9 500,-
877	Sweden: 1/4 Dukat 1700.	SM.22	0/01	6 500,-



878	Sweden: 1 Riksdaler 1713.	SM.28a	01	6 000,-
879	Sweden: 1 Riksdaler 1718.	SM.29a	01	7 000,-



880	Sweden: 4 Mark 1701.	SM.43	01	2 500,-
881	Sweden: 4 Mark 1704.	SM.46	01	4 000,-



882	Sweden: 2 Mark 1699.	SM.59	01	1 500,-
-----	----------------------	-------	----	---------

883	Sweden: 2 Mark 1701.	SM.62	1+	700,-
884	Sweden: 2 Mark 1701.	SM.62	1+	700,-
885	Sweden: 2 Mark 1701.	SM.62	1+	700,-



886	Sweden: 2 Mark 1717.	SM.78	0/01	3 000,-
887	Sweden: 1 Mark 1713/12.	SM.95	01	1 500,-



888	Sweden: 2 Daler silvermynt 1718.	SM.142	0/01	6 000,-
889	Sweden: 1 Daler 1716.	SM.214	01	450,-
890	Sweden: 1 Daler 1718.	SM.216	0	1 500,-



891	Sweden: R.K. 1 Dukat/medalje 1715. Stralsund	Hild.180	01	3 000,-
892	Sweden: 1 Dukat 1719. Ulrika Eleonora d.y. 1719-1720	SM..2	01	15 000,-



893	Sweden: 1 Daler 1719.	SM.222	01	600,-
894	Sweden: 1/2 Dukat 1738. Fredrik I 1720-1751	SM.46	0/01	10 000,-
895	Sweden: 1/2 Dukat 1747. Ädelfors	SM.49	0/01	25 000,-



896	Sweden: 1 Riksdaler 1721.	SM.58b	0/01	6 000,-
897	Sweden: 1 Riksdaler 1721.	SM.58b	0/01	6 000,-

898 Sweden: 1 Riksdaler 1727. SM.65 01 6 000,-



899 Sweden: 1 Riksdaler 1743. SM.84 1+/01 2 500,-
 900 Sweden: 1 Riksdaler 1744. SM.85 0/01 5 000,-



901 Sweden: 1 Riksdaler 1744. Sm.85 0/01 5 000,-
 902 Sweden: 1 Riksdaler 1744. SM.85 01 3 800,-
 903 Sweden: 1/4 Riksdaler 1748. 10 kors i kjede SM.105 01 3 000,-
 904 Sweden: 1/4 Riksdaler 1748. SM.105c 0/01 4 500,-
 905 Sweden: 1/4 Riksdaler 1748. Koppar SM.105c 01 4 000,-
 906 Sweden: 1/4 Riksdaler 1750. SM.106 01 3 400,-



907 Sweden: 1 Riksdaler 1767. Adolf Fredrik 1750-1771 SM.56 1+/01 2 000,-
 908 Sweden: 1 Riksdaler 1768. SM.57 01 3 500,-
 909 Sweden: 1 Riksdaler 1768. SM.57 1+/01 2 500,-
 910 Sweden: 1 Riksdaler 1770. SM.59 01 2 500,-
 911 Sweden: 1 Riksdaler 1770. SM.59 01 2 500,-
 912 Sweden: 1 Riksdaler 1770. SM.59 01 2 500,-



913 Sweden: 1 Riksdaler 1771. SM.60 1+/01 3 000,-
 914 Sweden: 1/4 Riksdaler 1765. SM.73b 01 3 200,-



915

915
916Sweden: 1/4 Riksdaler 1767.
Sweden: 1/3 Riksdaler 1770.

916

SM.74
SM.68a01 2 900,-
god 0/01 3 800,-

917

917
918Sweden: 1/3 Riksdaler 1770. AU 55
Sweden: 1/3 Riksdaler 1770.

918

SM.68a
SM.68b01 2 300,-
1+/01 1 400,-

919

919
920Sweden: 1 Riksdaler 1775. Gustav III 1771-1792
Sweden: 1 Riksdaler 1776.

920

SM.42
SM.4301 1 500,-
0/01 1 800,-

921

921
922Sweden: 1 Riksdaler 1776.
Sweden: 1 Riksdaler 1776.

922

SM.43
SM.4301 1 500,-
01 1 500,-

923

923
924Sweden: 1 Riksdaler 1776.
Sweden: 1 Riksdaler 1776.

924

SM.43
SM.4301 1 500,-
01 1 500,-

925	Sweden: 1 Riksdaler 1776.	SM.43	01	1 500,-
926	Sweden: 1 Riksdaler 1776.	SM.43	01	1 500,-
927	Sweden: 1 Riksdaler 1776/5.	SM.43	0/01	1 800,-
928	Sweden: 1 Riksdaler 1779.	SM.45	01	1 500,-
929	Sweden: 1 Riksdaler 1780.	SM.46	01	1 500,-



930



936



930	Sweden: 1 Riksdaler 1781.	SM.47a	0/01	1 800,-
931	Sweden: 1 Riksdaler 1781.	SM.47a	01	1 500,-
932	Sweden: 1 Riksdaler 1781.	SM.47a	01	1 500,-
933	Sweden: 1 Riksdaler 1781.	SM.47a	01	1 500,-
934	Sweden: 1 Riksdaler 1781.	SM.47b	01	1 500,-
935	Sweden: 1 Riksdaler 1781.	SM.47a	1+/01	1 000,-
936	Sweden: 1 Riksdaler 1782.	SM.48	01	1 500,-



937



938



937	Sweden: 1 Riksdaler 1782.	SM.48	01	1 500,-
938	Sweden: 1 Riksdaler 1782.	SM.48	01	1 500,-
939	Sweden: 1 Riksdaler 1782.	SM.48	01	1 500,-
940	Sweden: 1 Riksdaler 1782.	SM.48	01	1 500,-
941	Sweden: 1 Riksdaler 1782.	SM.48	1+/01	1 000,-
942	Sweden: 1 Riksdaler 1782.	SM.48	1+/01	1 000,-



943



945



943	Sweden: 1 Riksdaler 1783.	SM.49	01	1 500,-
944	Sweden: 1 Riksdaler 1783.	SM.49	1+/01	1 000,-
945	Sweden: 1 Riksdaler 1787.	SM.50	01	1 500,-
946	Sweden: 1 Riksdaler 1787.	SM.50	01	1 500,-
947	Sweden: 1 Riksdaler 1787.	SM.50	01	1 500,-
948	Sweden: 1 Riksdaler 1787.	SM.50	01	1 500,-
949	Sweden: 1 Riksdaler 1788.	SM.51	01	1 500,-
950	Sweden: 1 Riksdaler 1790.	SM.52	01	1 500,-



946



949



951

Sweden: 1 Riksdaler 1790.

SM.52

01

1 500,-



950



952



952

Sweden: 1 Riksdaler 1791.

SM.53

01

1 500,-



955



957



953

Sweden: 1 Riksdaler 1791.

SM.53

01

1 500,-

954

Sweden: 1 Riksdaler 1791. Valsespor

SM.53

01

1 400,-

955

Sweden: 1 Riksdaler 1792. Valsespor

SM.54

01

1 400,-

956

Sweden: 1 Riksdaler 1792.

SM.54

01

1 500,-

957

Sweden: 1/3 Riksdaler 1778.

SM.62

01

400,-



958



959



958

Sweden: 1/3 Riksdaler 1783.

SM.67

0/01

750,-

959

Sweden: 1/3 Riksdaler 1785.

SM.69

01

450,-



960



961



960

Sweden: 1/3 Riksdaler 1786.

SM.70

0/01

1 000,-

961 Sweden: 1/3 Riksdaler 1787. SM.71 0/01 1 000,-



962 Sweden: 1/3 Riksdaler 1787. SM.71 0/01 1 000,-

963 Sweden: 1/3 Riksdaler 1787. SM.71 01 500,-

964 Sweden: 1/3 Riksdaler 1788. SM.72 0 1 500,-



965 Sweden: 1/3 Riksdaler 1789. SM.73b 0 1 500,-

966 Sweden: 1/6 Riksdaler 1778. SM.78 0 1 300,-

967 Sweden: 1/6 Riksdaler 1778. SM.78 0 1 300,-

968 Sweden: 1/6 Riksdaler 1779. SM.79 0/01 1 200,-



969 Sweden: 1/6 Riksdaler 1779. SM.79 01 450,-

970 Sweden: 1/6 Riksdaler 1783. SM.81a 0 1 800,-

971 Sweden: 1/6 Riksdaler 1783. SM.81a 0/01 1 200,-

972 Sweden: 1/6 Riksdaler 1786. SM.84 0/01 1 250,-



973 Sweden: 1/6 Riksdaler 1786. SM.84 01 400,-

974 Sweden: 1/6 Riksdaler 1790. SM.88 0 1 400,-

975 Sweden: 1/6 Riksdaler 1790. SM.88 0/01 1 000,-

976 Sweden: 1/6 Riksdaler 1790. SM.88 01 400,-

977 Sweden: 1/24 Riksdaler 1778. SM.93 01 350,-



978 Sweden: 1 öre KM 1772. SM.104a 0 1 900,-

979 Sweden: 1 öre KM 1772. SM.104a 0/01 1 200,-

980 Sweden: 1 öre KM 1778. C smal/narrow SM.105 0 1 400,-



981



982



981 Sweden: 1 Dukat 1803. Gustav IV Adolf 1792-1809
982 Sweden: 1 Dukat 1805.

SM.13 0/01 7 500,-
SM.16 0/01 7 000,-



983



984



983 Sweden: 1 Dukat 1806.
984 Sweden: 1 Dukat 1808.

SM.17 0/01 8 000,-
SM.19 0/01 7 000,-



985



986



985 Sweden: 1 Dukat 1808.
986 Sweden: 1 Dukat 1808. Blankettfeil i kant

SM.19 01 6 000,-
SM.19 01 4 500,-



987



988



987 Sweden: 1 Dukat 1808.
988 Sweden: 1 Dukat 1809.

SM.19 1+ /01 4 500,-
SM.20 0/01 7 500,-



989



989 Sweden: 1 Dukat 1809.

SM.20 0/01 7 500,-



990



991



990 Sweden: 1 Riksdaler 1792.
991 Sweden: 1 Riksdaler 1793.
992 Sweden: 1 Riksdaler 1793.
993 Sweden: 1 Riksdaler 1793.
994 Sweden: 1 Riksdaler 1793.
995 Sweden: 1 Riksdaler 1793.
996 Sweden: 1 Riksdaler 1794.
997 Sweden: 1 Riksdaler 1794.

SM.21 01 3 000,-
SM.22 0/01 2 500,-
SM.22 01 2 000,-
SM.22 01 2 000,-
SM.22 01 2 000,-
SM.22 1+ /01 1 500,-
SM.23 01 2 000,-
SM.23 01 2 000,-



992



998 Sweden: 1 Riksdaler 1794. Svakt preg



993



SM.23 01 1 800,-



994



999 Sweden: 1 Riksdaler 1794.



996



SM.23 01 2 000,-



997



1000 Sweden: 1 Riksdaler 1795.



998



SM.24 0/01 2 500,-



999



1001 Sweden: 1 Riksdaler 1795.



1000



SM.24 01 2 000,-



1001



1002 Sweden: 1 Riksdaler 1795. Svakt preg



1002



SM.24 01 2 000,-



1003



1007



1003	Sweden: 1 Riksdaler 1795.	SM.24	01	2 000,-
1004	Sweden: 1 Riksdaler 1795.	SM.24	01	2 000,-
1005	Sweden: 1 Riksdaler 1795.	SM.24	01	2 000,-
1006	Sweden: 1 Riksdaler 1795. Valsespor	SM.24	1+/01	1 300,-
1007	Sweden: 1 Riksdaler 1796.	SM.25	0/01	2 500,-



1008



1010



1008	Sweden: 1 Riksdaler 1796.	SM.25	01	2 000,-
1009	Sweden: 1 Riksdaler 1796.	SM.25	01	2 000,-
1010	Sweden: 1 Riksdaler 1797.	SM.26	1+/01	2 000,-



1011



1012



1011	Sweden: 1 Riksdaler 1801.	SM.27	01	2 500,-
1012	Sweden: 1 Riksdaler 1805.	SM.28	0/01	3 000,-



1015



1016



1013	Sweden: 1 Riksdaler 1805.	SM.28	01	2 200,-
1014	Sweden: 1 Riksdaler 1805.	SM.28	1+/01	1 500,-
1015	Sweden: 1 Riksdaler 1806.	SM.29	01	2 000,-
1016	Sweden: 1 Riksdaler 1806.	SM.29	1+/01	1 500,-
1017	Sweden: 1 Riksdaler 1807.	SM.30	01	2 500,-



1017



1018



1018	Sweden: 1/3 Riksdaler 1799. Tinn,laget papir tekst på en side	SM.32	1+/01	1 000,-
1019	Sweden: 1/3 Riksdaler 1800.	SM.33	0/01	4 000,-



1020



1022



1023



1020	Sweden: 1/3 Riksdaler 1800.	SM.33	01	3 000,-
1021	Sweden: 1/3 Riksdaler 1800.	SM.33	01	3 000,-
1022	Sweden: 1/6 Riksdaler 1801.	SM.36	0/01	900,-
1023	Sweden: 1/6 Riksdaler 1802	SM.37	0	1 400,-



1024



1025



1028



1024	Sweden: 1/6 Riksdaler 1802.	SM.37	0	1 400,-
1025	Sweden: 1/6 Riksdaler 1802.	SM.37	0/01	800,-
1026	Sweden: 1/6 Riksdaler 1802.	SM.37	0/01	800,-
1027	Sweden: 1/6 Riksdaler 1802.	SM.37	01	450,-
1028	Sweden: 1/6 Riksdaler 1803.	SM.38	0	800,-



1029



1031



1032



1029	Sweden: 1/6 Riksdaler 1803.	SM.38	0/01	500,-
1030	Sweden: 1/6 Riksdaler 1803.	SM.38	01	400,-
1031	Sweden: 1/6 Riksdaler 1804.	SM.39	0	1 000,-
1032	Sweden: 1/6 Riksdaler 1804.	SM.39	0	1 000,-



1033



1034



1035



1033	Sweden: 1/6 Riksdaler 1804.	SM.39	0	1 000,-
1034	Sweden: 1/6 Riksdaler 1804.	SM.39	0	1 000,-
1035	Sweden: 1/6 Riksdaler 1804.	SM.39	0/01	800,-



1036	Sweden: 1/6 Riksdaler 1804.	SM.39	0/01	800,-
1037	Sweden: 1/6 Riksdaler 1804.	SM.39	0/01	800,-
1038	Sweden: 1/6 Riksdaler 1804.	SM.39	0/01	800,-
1039	Sweden: 1/6 Riksdaler 1804.	SM.39	0/01	800,-
1040	Sweden: 1/6 Riksdaler 1804. MS 63	SM.39	0/01	800,-
1041	Sweden: 1/6 Riksdaler 1804.	SM.39	01	600,-
1042	Sweden: 1/6 Riksdaler 1804.	SM.39	01	600,-
1043	Sweden: 1/6 Riksdaler 1805.	SM.40	0/01	750,-



1044	Sweden: 1/6 Riksdaler 1805.	SM.40	0/01	750,-
1045	Sweden: 1/6 Riksdaler 1805.	SM.40	0/01	750,-
1046	Sweden: 1/6 Riksdaler 1806. Bl feil i kant	SM.41	0	850,-



1047	Sweden: 1/6 Riksdaler 1806.	SM.41	0/01	850,-
1048	Sweden: 1/6 Riksdaler 1807.	SM.42	0	1 400,-
1049	Sweden: 1/6 Riksdaler 1807.	SM.42	01	500,-



1050	Sweden: 1/6 Riksdaler 1807.	SM.42	01	500,-
1051	Sweden: 1/6 Riksdaler 1808.	SM.43	0	1 400,-
1052	Sweden: 1/6 Riksdaler 1808.	SM.43	0	1 400,-



1053	Sweden: 1/6 Riksdaler 1808.	SM.43	0/01	900,-
1054	Sweden: 1/6 Riksdaler 1808.	SM.43	0/01	900,-
1055	Sweden: 1/6 Riksdaler 1808.	SM.43	01	500,-
1056	Sweden: 1/6 Riksdaler 1809.	SM.44	0	1 200,-



1057	Sweden: 1/6 Riksdaler 1809.	SM.44	0	1 200,-
1058	Sweden: 1/6 Riksdaler 1809.	SM.44	0	1 200,-
1059	Sweden: 1/6 Riksdaler 1809.	SM.44	0	1 200,-



1060	Sweden: 1/6 Riksdaler 1809.	SM.44	0	1 200,-
1061	Sweden: 1/6 Riksdaler 1809.	SM.44	0	1 200,-
1062	Sweden: 1/6 Riksdaler 1809.	SM.44	0	1 200,-



1063	Sweden: 1/6 Riksdaler 1809.	SM.44	0	1 200,-
1064	Sweden: 1/6 Riksdaler 1809.	SM.44	0	1 200,-
1065	Sweden: 1/6 Riksdaler 1809.	SM.44	0	1 200,-



1066	Sweden: 1/6 Riksdaler 1809. Skarpt preg	SM.44	0	1 200,-
1067	Sweden: 1/6 Riksdaler 1809.	SM.44	0/01	900,-
1068	Sweden: 1/6 Riksdaler 1809.	SM.44	0/01	900,-
1069	Sweden: 1/6 Riksdaler 1809.	SM.44	0/01	900,-
1070	Sweden: 1/6 Riksdaler 1809.	SM.44	0/01	900,-
1071	Sweden: 1/6 Riksdaler 1809.	SM.44	0/01	900,-
1072	Sweden: 1/6 Riksdaler 1809.	SM.44	0/01	900,-
1073	Sweden: 1/6 Riksdaler 1809.	SM.44	0/01	900,-
1074	Sweden: 1/6 Riksdaler 1809.	SM.44	0/01	900,-
1075	Sweden: 1/6 Riksdaler 1809.	SM.44	0/01	900,-
1076	Sweden: 1/6 Riksdaler 1809.	SM.44	0/01	900,-
1077	Sweden: 1/6 Riksdaler 1809.	SM.44	0/01	900,-
1078	Sweden: 1/6 Riksdaler 1809.	SM.44	0/01	900,-
1079	Sweden: 1/6 Riksdaler 1809.	SM.44	0/01	900,-
1080	Sweden: 1/6 Riksdaler 1809.	SM.44	0/01	900,-
1081	Sweden: 1/6 Riksdaler 1809.	SM.44	0/01	900,-
1082	Sweden: 1/6 Riksdaler 1809.	SM.44	0/01	900,-
1083	Sweden: 1/6 Riksdaler 1809.	SM.44	0/01	900,-
1084	Sweden: 1/6 Riksdaler 1809.	SM.44	0/01	900,-
1085	Sweden: 1/6 Riksdaler 1809.	SM.44	0/01	900,-
1086	Sweden: 1/6 Riksdaler 1809.	SM.44	0/01	900,-
1087	Sweden: 1/6 Riksdaler 1809.	SM.44	0/01	900,-
1088	Sweden: 1/6 Riksdaler 1809.	SM.44	0/01	900,-
1089	Sweden: 1/6 Riksdaler 1809.	SM.44	0/01	900,-
1090	Sweden: 1/6 Riksdaler 1809.	SM.44	0/01	900,-
1091	Sweden: 1/6 Riksdaler 1809.	SM.44	0/01	900,-
1092	Sweden: 1/6 Riksdaler 1809.	SM.44	0/01	900,-
1093	Sweden: 1/6 Riksdaler 1809.	SM.44	0/01	900,-
1094	Sweden: 1/6 Riksdaler 1809.	SM.44	0/01	900,-
1095	Sweden: 1/6 Riksdaler 1809.	SM.44	01	450,-



1096



1097

1096
1097Sweden: 1/2 Skilling 1803.
Sweden: 1/2 Skilling 1809.SM.50
SM.57b0/01
0/01700,-
900,-

1098



1099



1100

1098
1099
1100Sweden: 1/4 Skilling 1803.
Sweden: 1/4 Skilling 1806.
Sweden: 1/2 Skilling 1800.SM.54a
SM.54a
SM.680
0/01
0/011 500,-
400,-
950,-

1101



1102

1101
1102Sweden: 1 Dukat 1812. Karl XIII 1809-1818
Sweden: 1 Dukat 1813.KM.396
SM.50/01
god 018 000,-
7 000,-

1103



1104

1103
1104Sweden: 1 Dukat 1814. Liten ripe/minor scratch
Sweden: 1 Dukat 1815.SM.6
SM.70/01
0/017 000,-
7 500,-

1105



1106

1105
1106Sweden: 1 Riksdaler 1812.
Sweden: 1/3 Riksdaler 1813.SM.10
SM.1701
0/014 500,-
4 000,-

1107



1108

1107
1108Sweden: 4 Dukat 1843. Karl XIV Johan 1818-1844
Sweden: 1 Dukat 1818.SM.5
SM.130/01
018 000,-
10 000,-



1109	Sweden: 1 Dukat 1818.	SM.13	01	5 000,-
1110	Sweden: 1 Dukat 1818. monteringspor i kant/mounted on the edge KM.409		01	1 800,-



1111	Sweden: 1 Dukat 1820.	SM.15	0/01	8 000,-
1112	Sweden: 1 Dukat 1821.	SM.16	0/01	7 000,-



1113	Sweden: 1 Dukat 1822.	SM.17a	0/01	7 500,-
1114	Sweden: 1 Dukat 1822.	SM.17a	01	5 500,-



1115	Sweden: 1 Dukat 1828.	SM.23	0/01	6 000,-
1116	Sweden: 1 Dukat 1828.	SM.23	0/01	6 000,-



1117	Sweden: 1 Riksdaler 1821.	SM.42	0/01	3 300,-
1118	Sweden: 1 Riksdaler 1821.	Sm.42	01	2 800,-



1119	Sweden: 1 Riksdaler 1821.	Sm.43	0	4 000,-
1120	Sweden: 1 Riksdaler 1821.	SM.43	0	4 000,-
1121	Sweden: 1 Riksdaler 1821.	SM.43	0	4 000,-
1122	Sweden: 1 Riksdaler 1821.	Sm.43	0	4 000,-



1123

1123 Sweden: 1 Riksdaler 1821.
1124 Sweden: 1 Riksdaler 1821.



1124

SM.43
SM.43



0/01 3 000,-
0/01 3 000,-



1125

1125 Sweden: 1 Riksdaler 1821.
1126 Sweden: 1 Riksdaler 1822.



1126

SM.43
SM.44



0/01 3 000,-
01 2 800,-



1127

1127 Sweden: 1 Riksdaler 1824.
1128 Sweden: 1 Riksdaler 1824.



1128

SM.46
SN.46



01 2 500,-
01 2 500,-



1129

1129 Sweden: 1 Riksdaler 1825.
1130 Sweden: 1 Riksdaler 1831.



1130

SM.47
SM.59

0 5 000,-
01 3 000,-

1131 Sweden: 1 Riksdaler 1836. SM.64a 0/01 3 000,-
 1132 Sweden: 1/3 Riksdaler 1828. SM.53a 0/01 2 200,-



1131



1132



1133 Sweden: 1/3 Riksdaler 1828. Små ripper SM.53a 0/01 1 500,-



1133



1134



1134 Sweden: 1/6 Riksdaler 1826. SM.56 0/01 3 800,-



1135



1136



1135 Sweden: 1/2 Riksdaler 1831. SM.73a 0/01 1 700,-
 1136 Sweden: 1/2 Riksdaler 1831. SM.73a 0/01 1 700,-



1138



1139



1137 Sweden: 1/2 Riksdaler 1831. SM.73a 0/01 1 700,-
 1138 Sweden: 1/2 Riksdaler 1833. SM.75a 0/01 2 000,-
 1139 Sweden: 1/4 Riksdaler 1831. SM.79 0/01 1 000,-



1140



1142



1144



1140 Sweden: 1/4 Riksdaler 1831. SM.79 0/01 1 000,-
 1141 Sweden: 1/4 Riksdaler 1831. SM.79 0/01 1 000,-



1145



1146



1147



1142 Sweden: 1/4 Riksdaler 1834. SM.82 0/01 1 000,-